

–voorgevel (best.)–

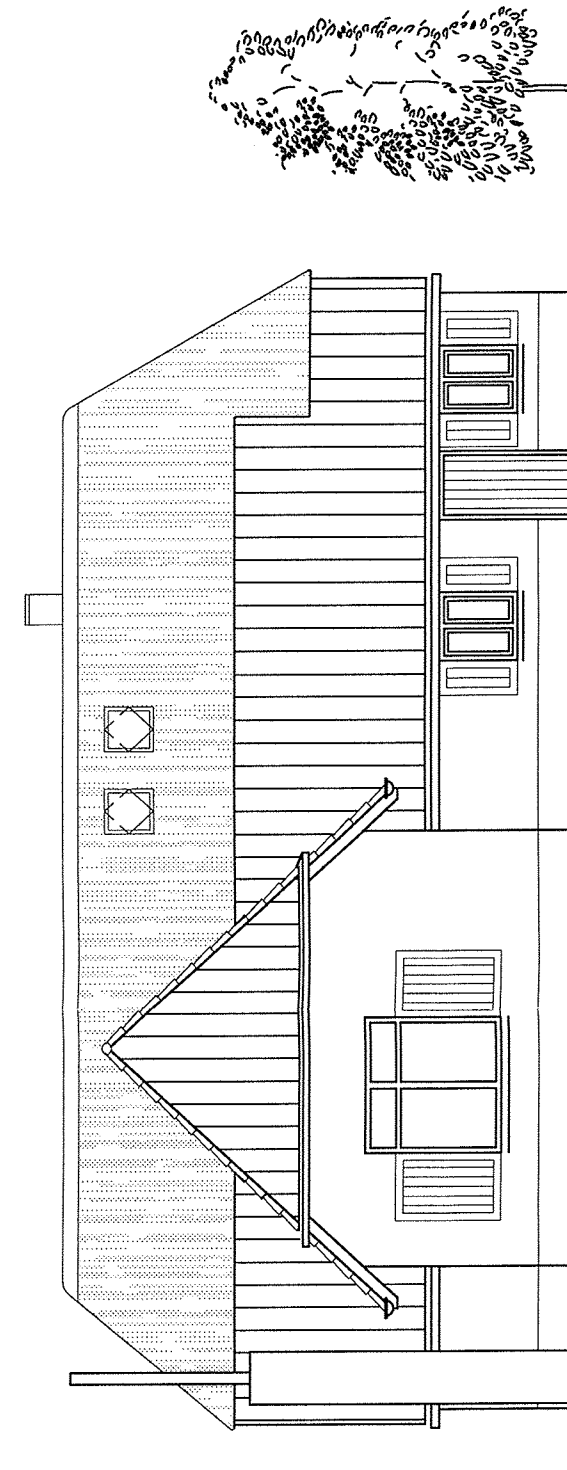

–linkerzijgevel (best.)–

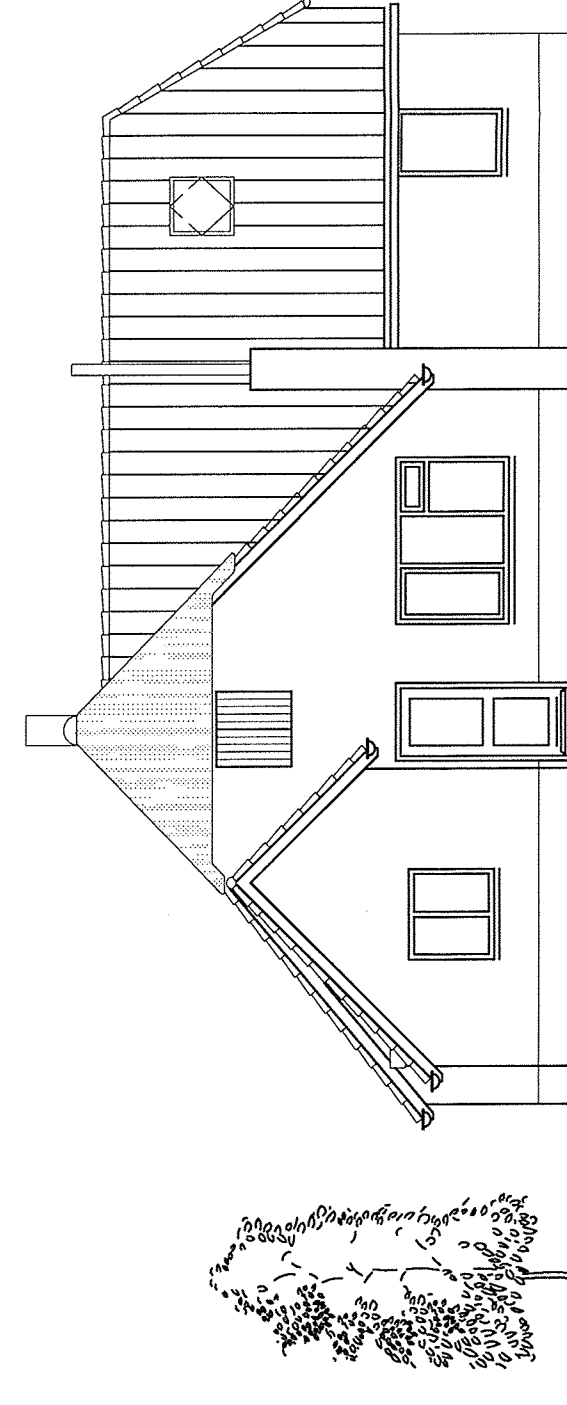

–achtergevel (best.)–

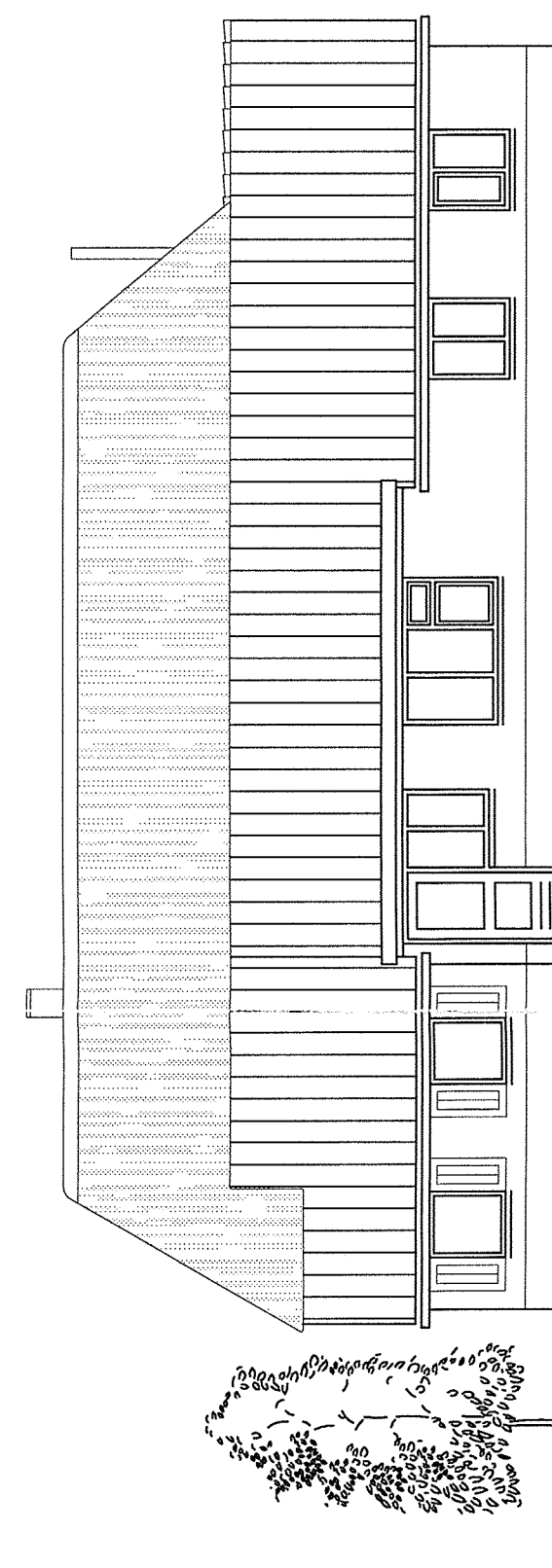

–rechterzijgevel (best.)–

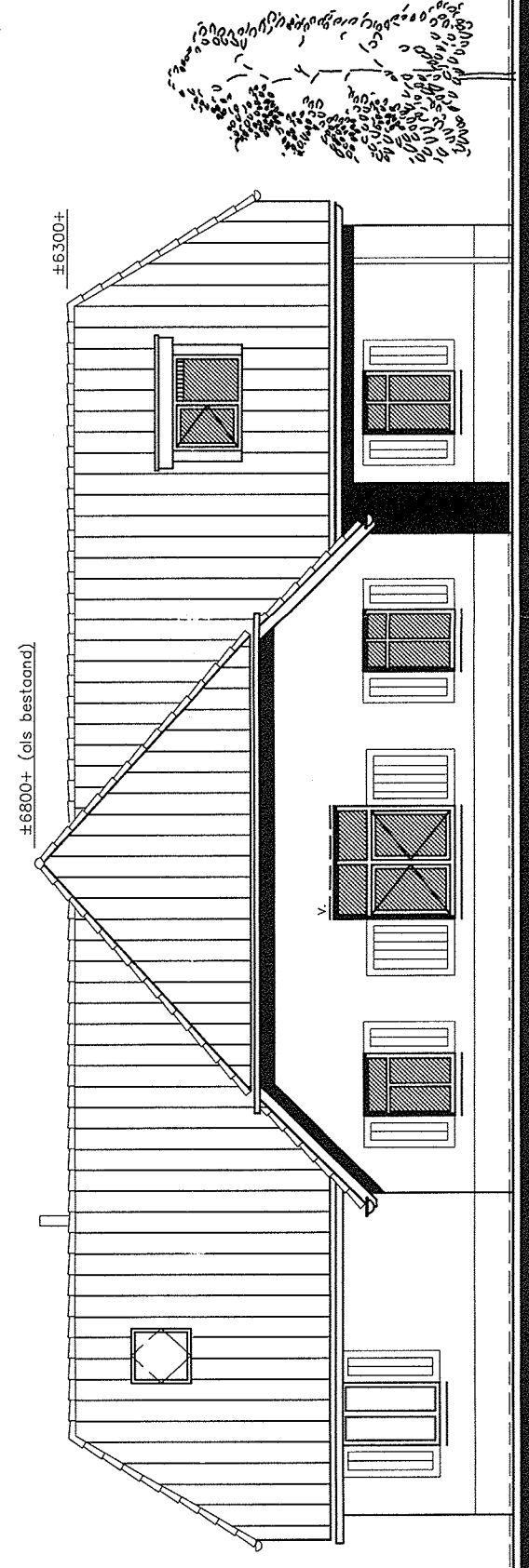

–voorgevel (nieuw)–

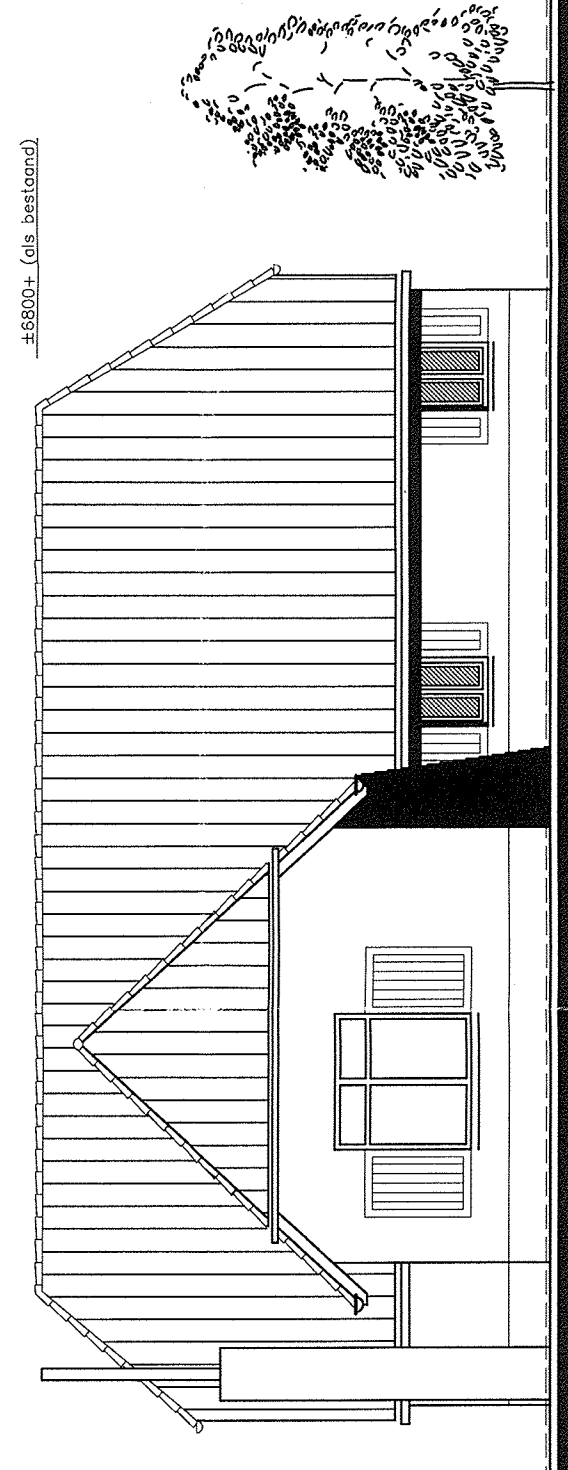

–linkerzijgevel (nieuw)–

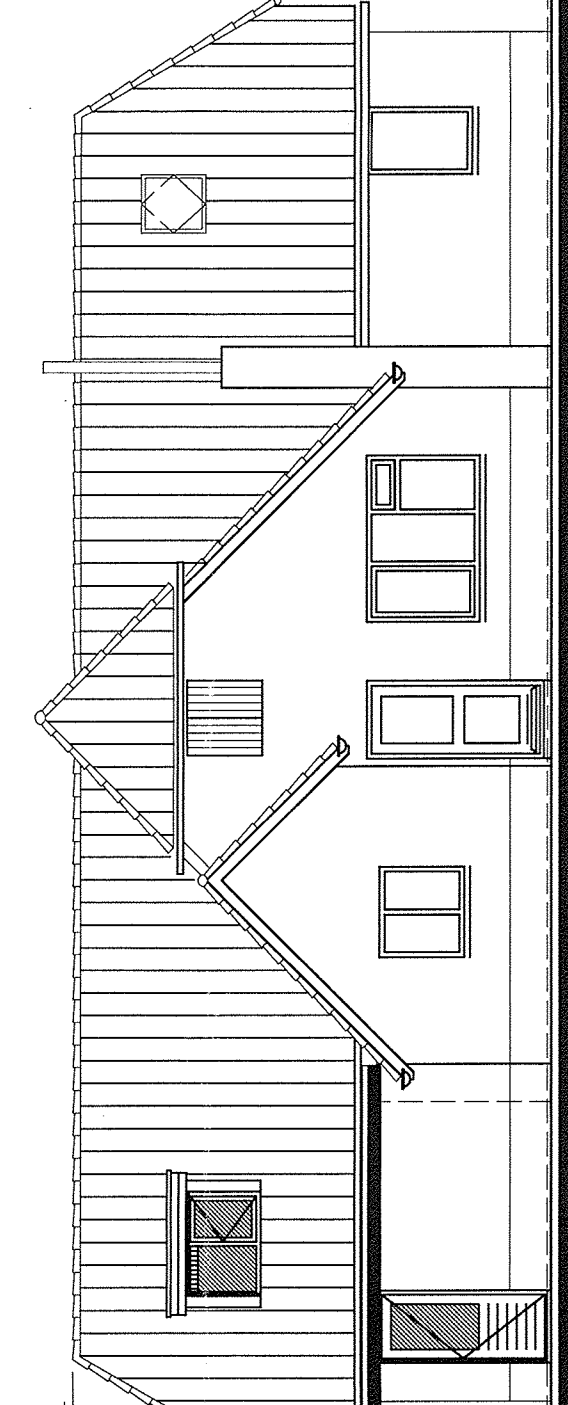

–achtergevel (nieuw)–

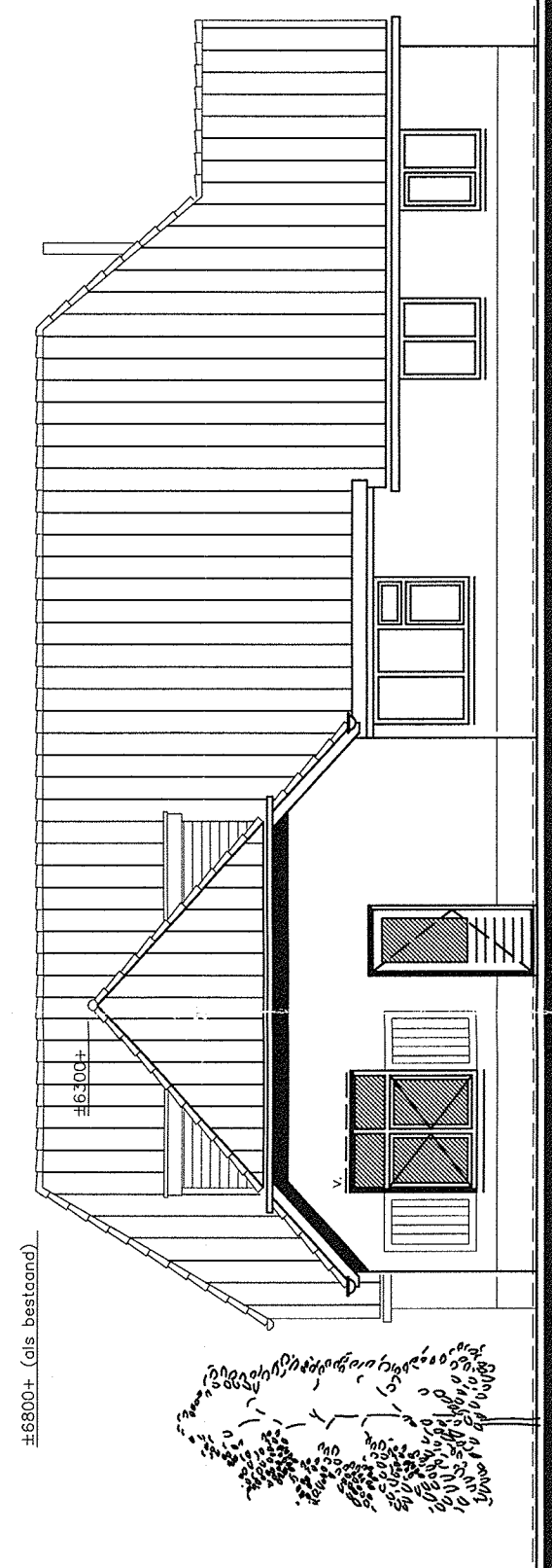

–rechterzijgevel (nieuw)–

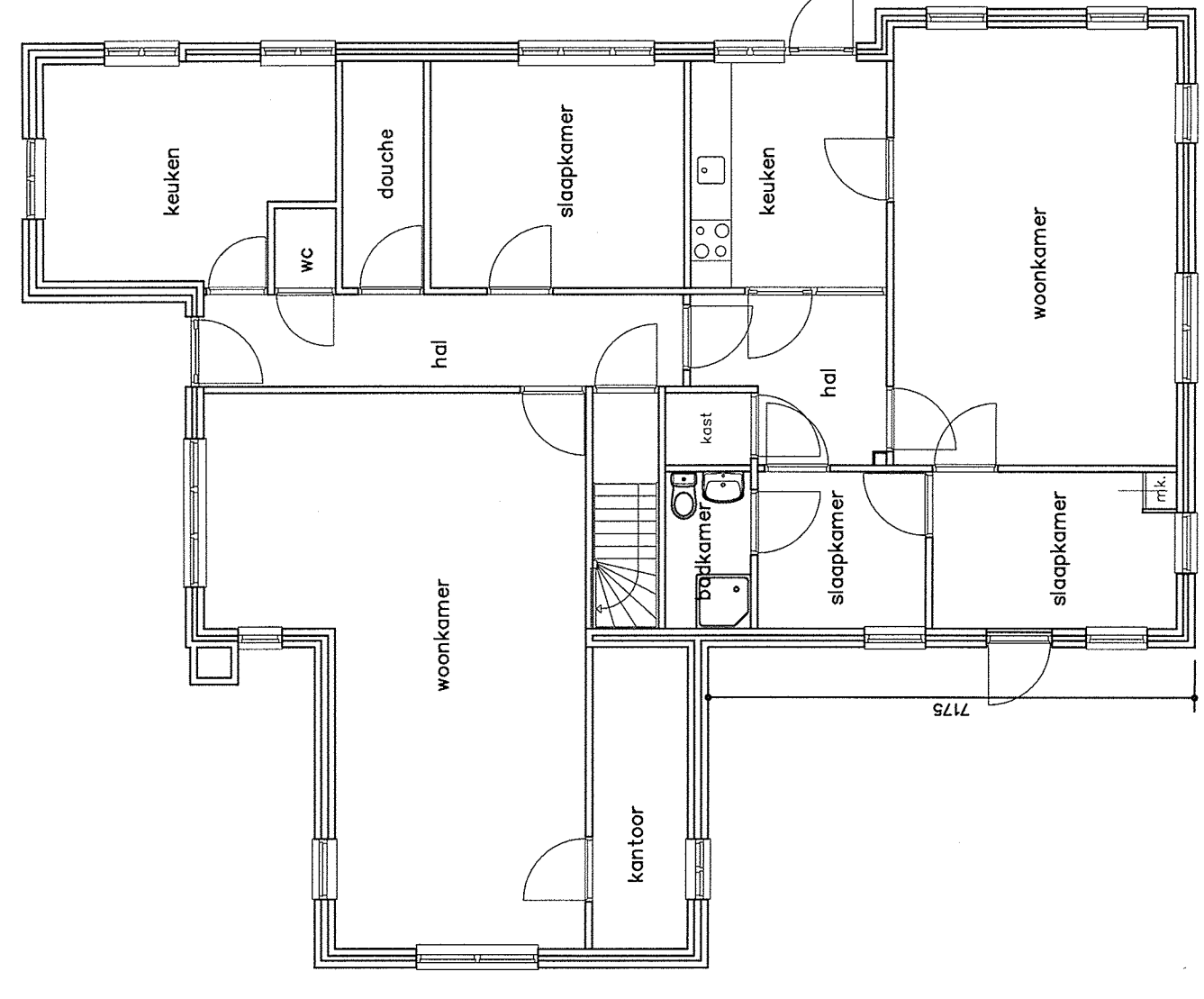

–begane grond (best.)–

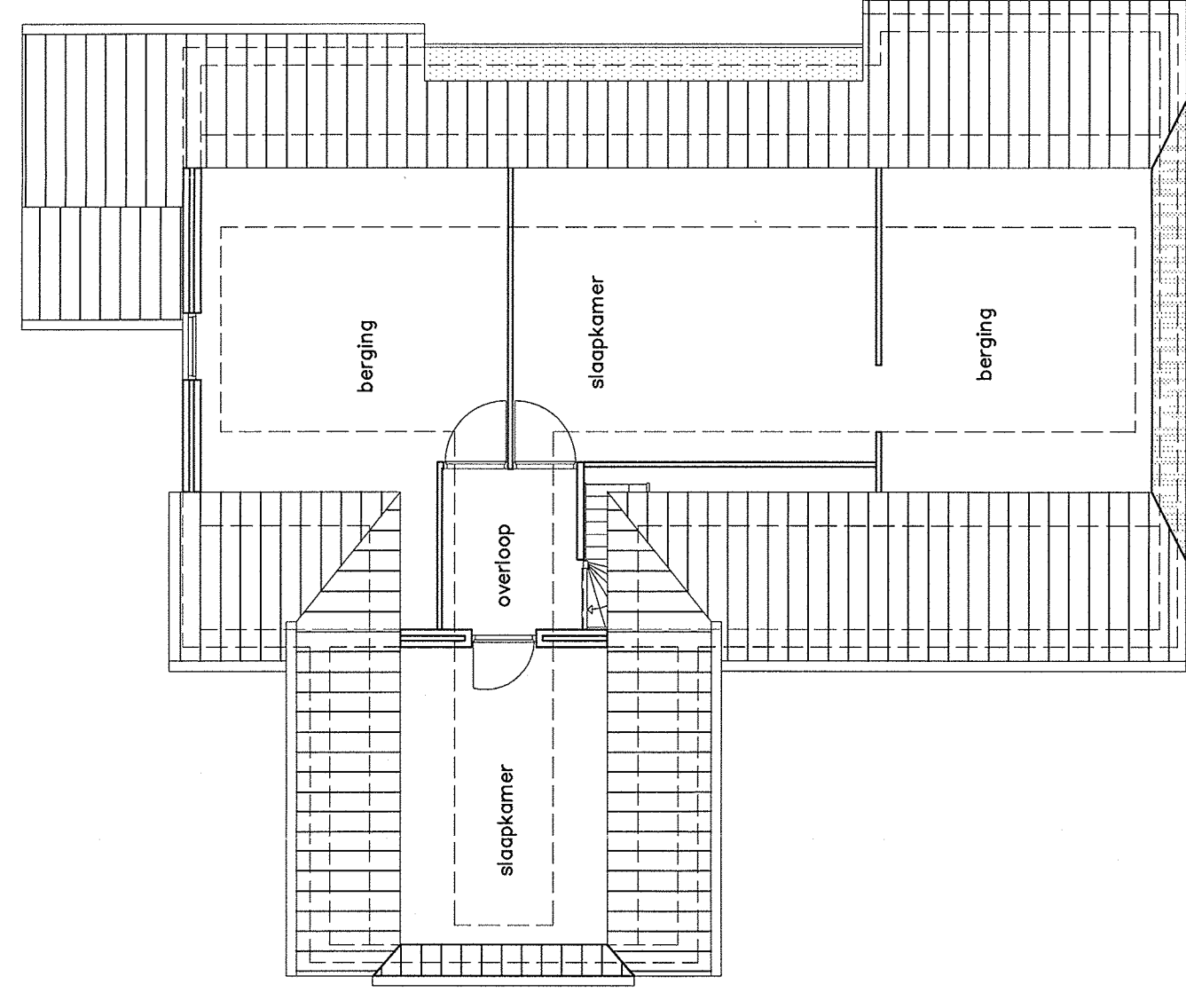

–verdieping (best.)–

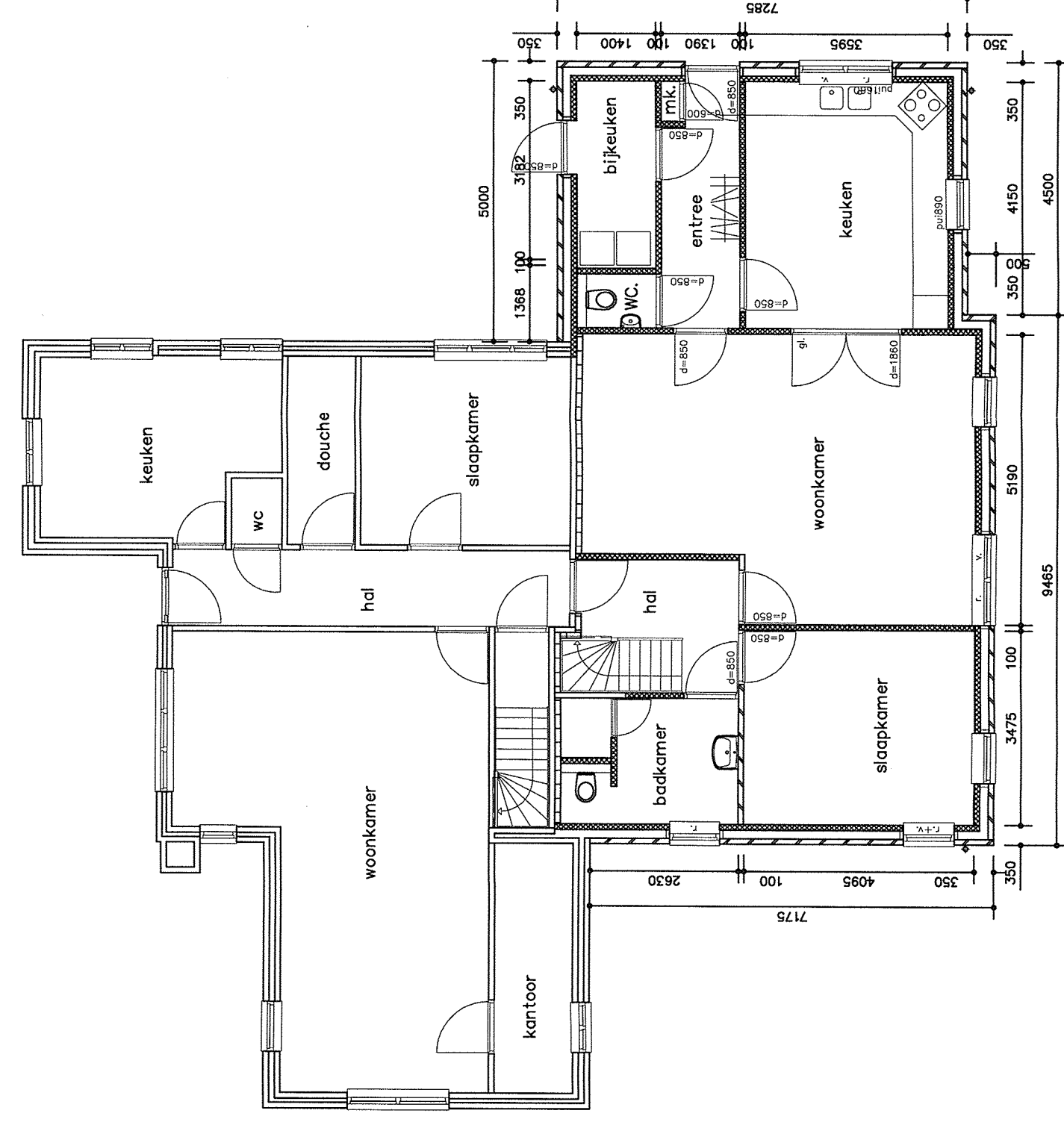

–begane grond (nieuw)–

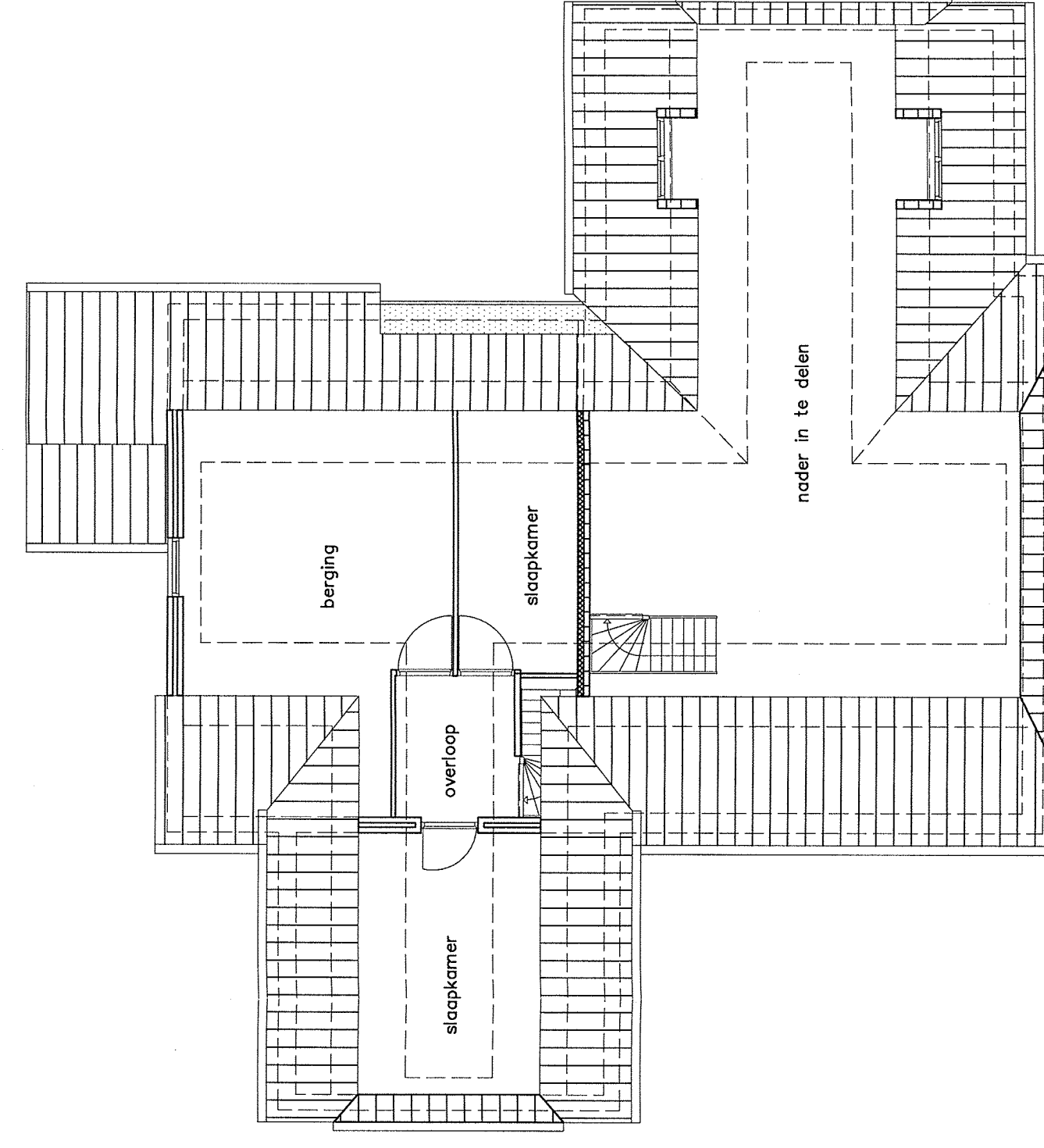

–verdieping (nieuw)–

Uitbreiding: 23m<sup>2</sup>  
Oppervlakte: 170m<sup>2</sup>  
Inhoud: 170m<sup>3</sup>

- renvooi**
- bestaand metselwerk
  - gewelken 100mm
  - kalkzandsteen 100mm (luchtdig)
  - snijbewaiken 100mm
  - geïsoleerde systeemwand
  - ventilatiekast

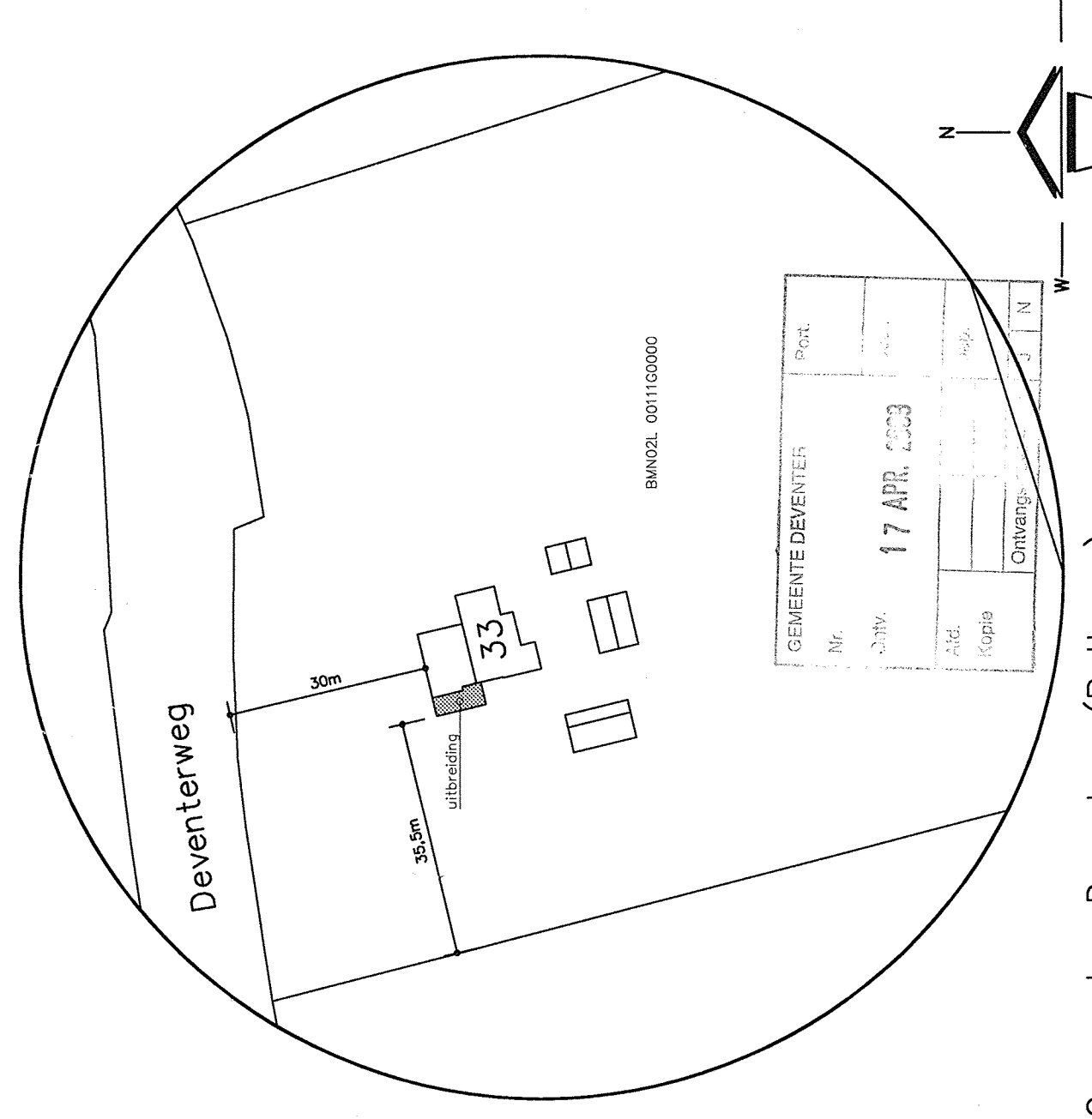

Gemeente: Deventer (Bathmen)	D	B
Nummer: 111	A	PvdR
Opdrachtgever: Dhr. S. Nijenhuis	08-04-2008	08-11-2008
Project: Het renoveren en uitbreiden van een woning gelegen aan de Deventerweg 33 te Bathmen	Plan	Plan
Ontwerper: Schetsontwerp t.b.v. herz. bestemmingsplan Bestaande- en nieuwe situatie	08.28	08.28B1-1
Scale: 1:100	17 APR 2008	

**Bouwkundig**  
Uitzet- en tekenbureau  
**VAN DE RUIT**

Klaar, Mededeling 4  
T: 020-2430725  
E: b.van.der.ruit@van-der-ruit.nl  
R: postbus 1001

De tekening is een signatuur en mag niet zonder toestemming worden verspreid of aan anderen ter beschikking worden gesteld.